



KLINIKUM
DER UNIVERSITÄT MÜNCHEN

CAMPUS GROSSHADERN
CAMPUS INNENSTADT
KLINIK UND POLIKLINIK FÜR FRAUENHEILKUNDE UND GEBURTSHILFE
DIREKTOR: PROF. DR. MED. SVEN MAHNER



**Brustzentrum der
Universität
München**
Leitung:
Prof. Nadia Harbeck



TRANSCAN-PROTOKOLL

**First line HR pos
OHNE vorherigen Therapiestart**

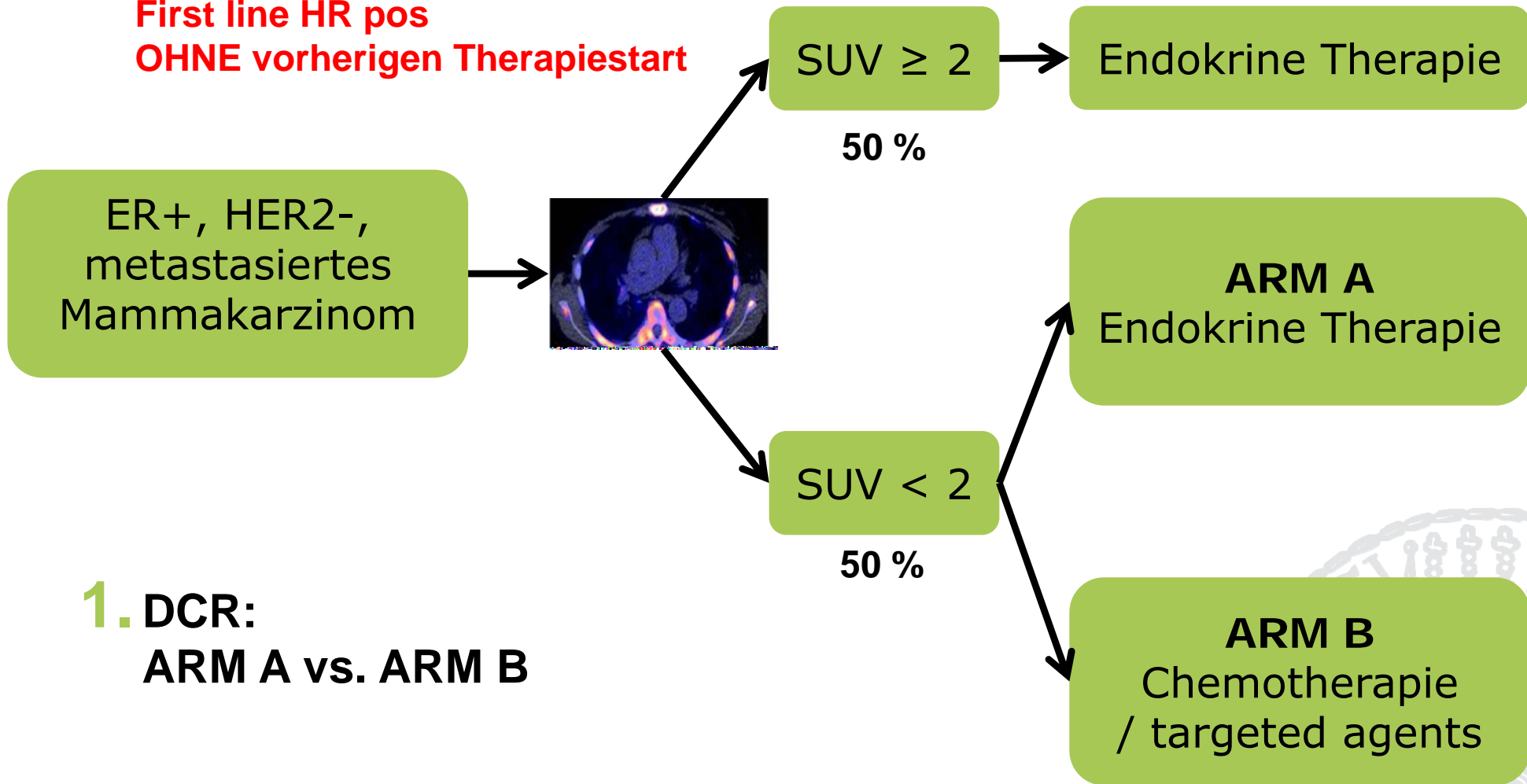

**1. DCR:
ARM A vs. ARM B**

TRANSCAN - ZIELSETZUNG

- Klinische Validierung des 18-FES-PET/CT
- **Primäres Studienziel:**
 - bei Patienten mit $SUV < 2$ im 18F-FES-PET/CT
 - Krankheitskontrollrate (DCR): 3 Monate progressionsfreies Überleben mit Chemotherapie vs. Endokrine Therapie
- **Sekundäre Studienziele:**
 - DCR bei Patienten mit $SUV < vs. > 2$ im 18F-FES-PET/CT
 - Korrelation der Ansprechraten verschiedener Metastasen
 - Vergleich von histologischem ER-Status mit 18F-FES-PET/CT

Brust-
zentrum/
onkologische
Praxis

LMU

Brust-
zentrum/
onkologische
Praxis

erste Metastasierung
ER+ Her2-

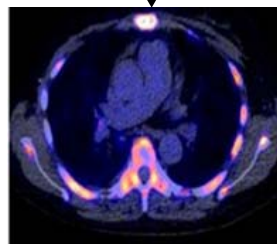

Randomisierung und
Dokumentation
+
Auswertung des
18-FES-PET/CT

$SUV \geq 2$

$SUV < 2$

Standardtherapie
Endokrine Therapie
(ET)

Arm A
Endokrine Therapie

ARM B
Chemotherapie/
Palbociclib + ET



TRANSCAN-KONTAKT

Studienzentrale Brustzentrum/Frauenklinik

- Tel:
089 4400 77996 Standort GH
- Email:
studienzentrale-frauenklinik@med.uni-muenchen.de



LMU **KLINIKUM**
DER UNIVERSITÄT MÜNCHEN

CAMPUS GROSSHADERN
CAMPUS INNENSTADT
KLINIK UND POLIKLINIK FÜR
FRAUENHEILKUNDE UND
GEBURTSHILFE

Brustzentrum
im Klinikum der
Universität München

CAMPUS GROSSHADERN
CAMPUS INNENSTADT

UNSER ANGEBOT FÜR UNSERE PATIENTINNEN
UND IHRE BETREUENDEN ÄRZTE



**Übersicht der rekrutierenden Studien
im Bereich MAMMAKARZINOM**

In Zusammenarbeit
mit:



KONTAKT

Studienzentrale Brustzentrum / Frauenklinik

Leitung: Prof. Dr. med. N. Harbeck
 Stellvertretung: Dr. med. Rachel Würstlein
 Studynurses: Gabriele Breu, Franziska Henze, Isabel Saravia
 Kontaktdaten: Studienzentrale
 Brustzentrum / Frauenklinik
 Campus Großhadern:
 Marchioninistrasse 15, 81337 München
 Campus Innenstadt:
 Maistrasse 11, 80337 München

KLINIKUM DER UNIVERSITÄT MÜNCHEN®